



PORTAFOLIO

ÍNDICE

01

Pag. PROYECTOS COMERCIALES

04 ¡Conócenos!

05 - 09 CIOC - Oficinas Centrales

10 - 13 Grupo Moc - Oficinas centrales

14-18 Cima Shipping - Oficinas Centrales

02

Pag. PROYECTOS COMERCIALES

19 - 21 El Bigotes - restaurant

22 - 25 Salvatore's Pizza- restaurant

26 BIM (Building Information Modeling)

03

Pag. PROYECTOS RESIDENCIALES

28 -32 GEAG - El eden

33 - 37 CHEV- Salagua

38 - 42 CHAO - Country

43 - 46 CHPB - Brisas

04

Pag. PROYECTOS RESIDENCIALES

47 - 49 CHJLV - Valle

50 - 53 CHIR - Valle

54 - 57 CHMV - La Higuera

58 - CHSA - La Higuera

05

Pag. PROYECTOS COLABORATIVOS Pag.

63-65 D525

66-67 Brioche bar

68 - 69 D197

70 Fast food GDL

71 - 73 UH - master plan Tulum

74 - 76

Real Madrid

77 Datos

de contacto

¡CONÓCENOS!

RL Arquitectura es una empresa de diseño arquitectónico 100% Mexicana con una filosofía clara: Menos es más, como lo dicta la analogía de la arquitectura minimalista moderna. Nuestro objetivo es elaborar los mejores proyectos y brindar a nuestros clientes la mejor experiencia en el desarrollo de cada uno de ellos. Para así, lograr que cada uno de nuestros proyectos sea único y acorde a las necesidades de nuestros clientes.

MISIÓN

Nuestra misión es ofrecer un servicio de diseño, ingeniería y construcción bajo los más altos estándares de calidad, optimizando la relación costo-beneficio con el objetivo de elaborar espacios que puedan adaptarse adecuadamente a las necesidades del cliente para poder brindarle seguridad, sustentabilidad, diseño y funcionalidad.

VALORES



“¡Creemos que existimos para hacer tú día a día mejor! Nuestros diseños están enfocados en la innovación y la funcionalidad. Creemos en lo simple, menos es más”.

CANCÚN | GUADALAJARA | COLIMA

- Construcción
- Desarrollo de proyectos
- Food and Beverage
- Retail
- Diseño
- Obras comerciales, habitacionales y hotelería

CIOC - OFICINAS CENTRALES



Empresa dedicada a la logística de cargas marítimas y terrestres a unos metros del canal de navegación de uno de los puertos más importantes de México, la idea conceptual del proyecto era reflejar un elemento marítimo. A partir de esto surge la idea de un bote ó buque de carga en el aspecto principal del edificio. Haciendo simulación del acceso principal como la compuerta del mismo, pasando por un puente y espejo de agua que simula al océano.

La distribución: En la entrada nos recibe como elemento principal un muro de altura triple, elementos de madera, front desk de madera y krion, muro verde, auditorio, Un módulo central de escaleras y elevador, cocina-comedor para empleados, sanitarios y módulos de oficina, en la 2da. planta continuamos con el módulo de central de circulación, sanitarios, planta libre destinada a módulos de oficina y privados y por último, en los niveles superiores se tienen balcones panorámicos 360° y un roof garden con área lounge, y espacios para eventos de la empresa.

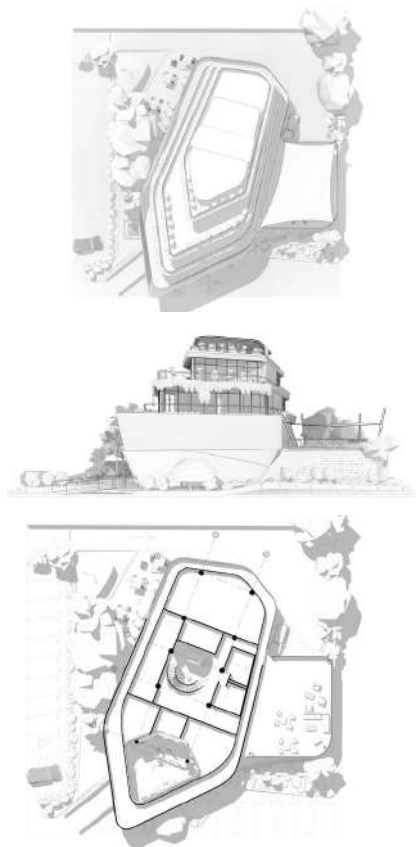
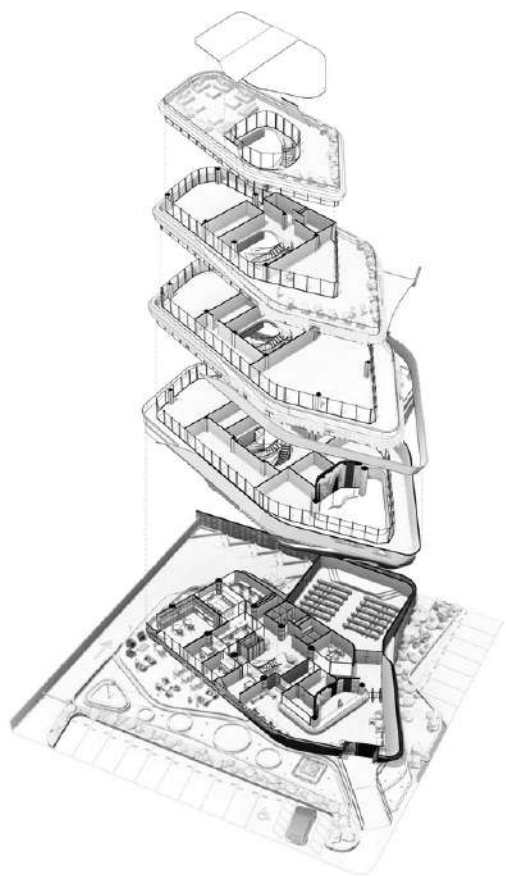



ELEMENTOS PRINCIPALES

UBICACIÓN



Manzanillo, Colima.

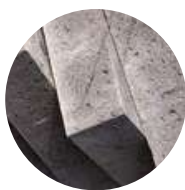

ALUCOBOND

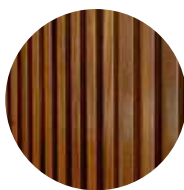

MADERA



MÁRMOL

CIOC - OFICINAS CENTRALES

GRUPO CIMA
GRUPOS DE LOGÍSTICA

CIMA SHIPPING





GRUPO MOC - OFICINAS CENTRALES



Proyecto de Remodelación completa de oficinas existentes, ubicado en la ciudad de Manzanillo realizado en etapas. En la 1era. fase se diseño la área de operaciones principales de la empresa con capacidad para 6 personas, remodelación y ampliación de sanitarios con vestíbulo compartido, renovación del área de ejecutivos con mobiliario nuevo, recubrimientos de muros y listones de madera con el logo de la empresa como elemento predominante. se optimizó la sala de juntas, se diseño un mueble cafetero con cajoneras para archivo y área de conferencias y presentaciones con pantallas y recubrimientos en muros. Los elementos principales del proyecto son: recubrimientos en palladio, concreto pulido, pinturas en colores claros, listones de madera natural y blancas, pisos cerámicos con apariencia de madera y mármol, además de la implementación de falsos techos con perímetros con luces indirectas para una mejor iluminación. Al frente se propuso una fachada brutalista con toque minimalistas en tonalidades blancas y concretos para realizar la misma.



1 3D - Alotado Lobby_01



2 3D - Alotado 02



3 3D - Alotado Oficina Ppal_01



4 3D - Alotado Oficina Ppal_02



5 3D - Innovation Room - Oficinas



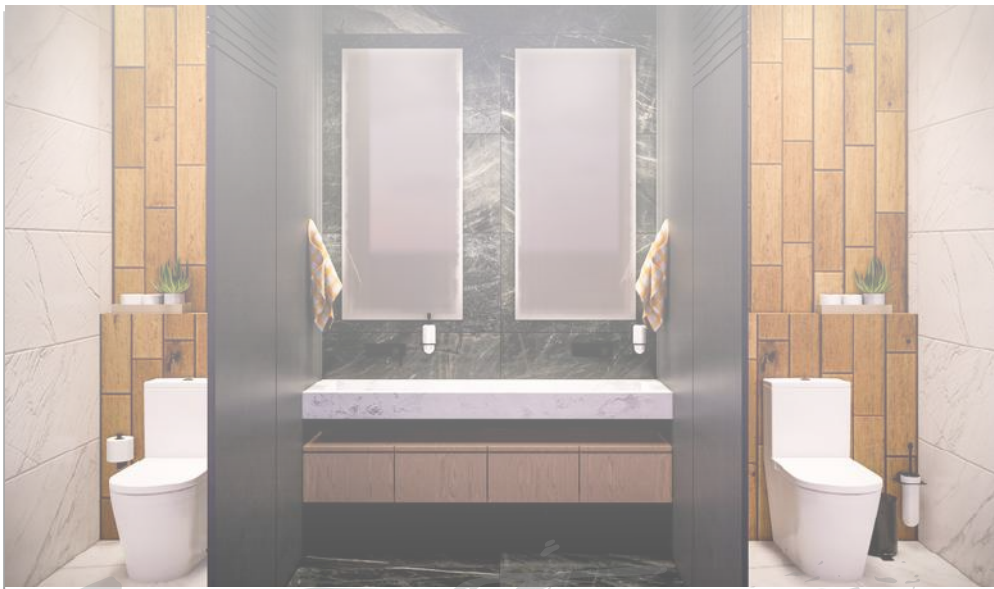

ELEMENTOS PRINCIPALES

UBICACIÓN



Manzanillo, Colima.



PALLADIO

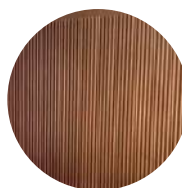

LAMBRIN



CONCRETO APARENTE



CIMA SHIPPING - OFICINAS CENTRALES



01 CIMA SHIPPING - OFICINAS CENTRALES

Tomando como punto de partida la actividad portuaria de la empresa, el concepto del proyecto es destacar elementos marítimos tanto en la fachada como en el interior del mismo, dándole un toque vanguardista y minimalista. Acentuando elementos tales como: portillos al frente en fachada, louvers de madera, elementos interiores simulando lamina de contenedores marítimos, espejos de agua, etc. Al interior de edificio tenemos como marco principal un recibidor de triple altura con un domo superior enfocado a la necesidad de iluminar y dar presencia al espacio, un muro de vegetación artificial vertical además de una sala de espera y un front desk recubierto madera tipo deck inclinado.

El edificio se distribuye de la siguiente manera, Planta baja: Área legal y ventanilla, 1er.

Planta: Finanzas, sistemas y comedor de empleados, 2da. Planta:

Atención a clientes y comercial, Top Roof: CEO private y área social.

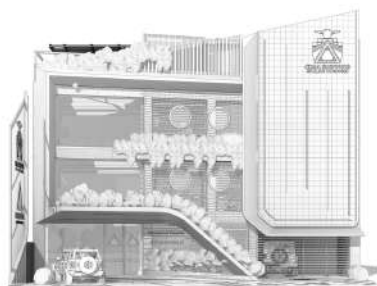
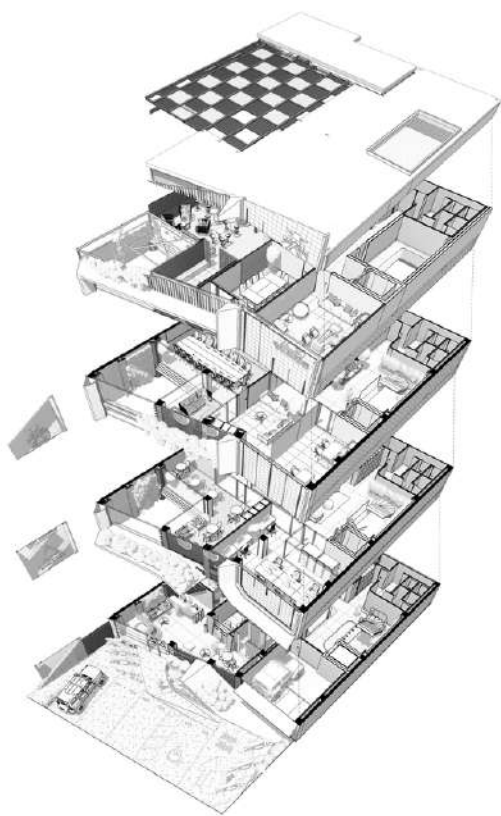

CIMA SHIPPING - OFICINAS CENTRALES



ELEMENTOS PRINCIPALES

UBICACIÓN



Manzanillo, Colima.

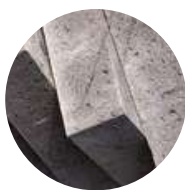

ALUCOBOND

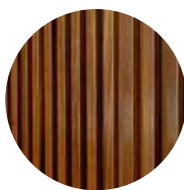

MADERA



MÁRMOL

CIMA SHIPPING / OFICINAS CENTRALES





EL BIGOTES - RESTAURANT



El siguiente proyecto surge de la necesidad de nuestro cliente de ampliar su negocio, por lo cual nos solicito el crear una pequeña extensión del mismo.

Con un concepto un poco más informal de ambiente playero y relajado nace un "chiringuito", dentro de los mismos terrenos del restaurante actual de aproximadamente 85m2 de superficie el cual alberga una pequeña terraza al frente que conecta con una de las avenidas más importantes de Manzanillo.

Nuestro principal enfoque fue la parte central, en la cuál se encuentra una cocina de concepto abierto de preparaciones en barra fría con mariscos frescos, una área de cocina caliente, limpieza, lavado y almacenamiento. en la parte posterior tenemos un sanitario para los clientes. Los materiales propuestos predominantes son: concretos, gravilla, pergolado de bambú, debido a la cercanía del mar y prevenir el deterioro de los mismos.

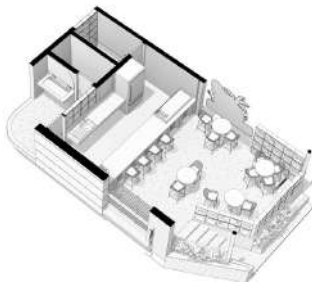
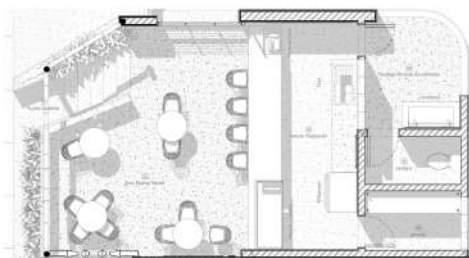
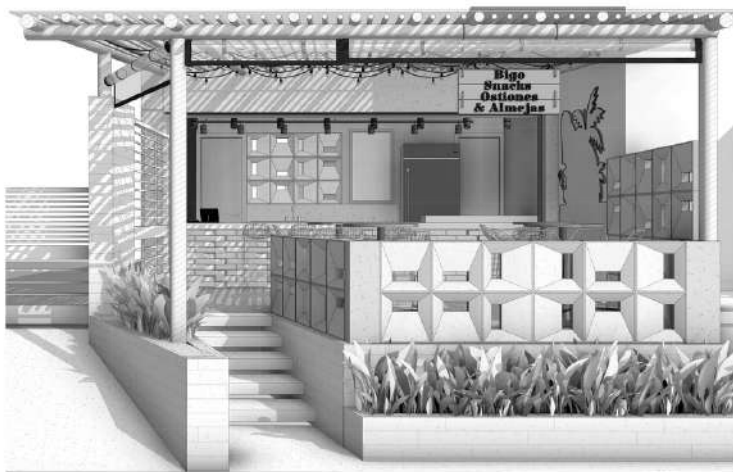



SALVATORE'S PIZZA- RESTAURANT



El siguiente proyecto se trata de un implemento de marca en una construcción existente. El ambiente general del espacio era apto para la marca, se utilizó como elemento principal el estilo campirano italiano. Se propuso mobiliario nuevo, mesas, sillería, un mostrador/bar con acabados de concreto pulido, elementos metálicos y pantallas para tener acceso a eventos deportivos.

El elemento icónico del lugar fue un horno artesanal para pizzas el cual se realizo con materiales de mampostería y barro, sobre una plataforma de concreto pulido la cual funciona para alojar leña para alimentar el mismo. Al frente del local se habilito una zona de terraza a cielo abierto para los transeúntes que transitan por la vía, además de diseño de logo y paleta de colores.

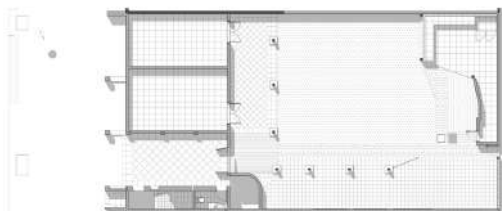
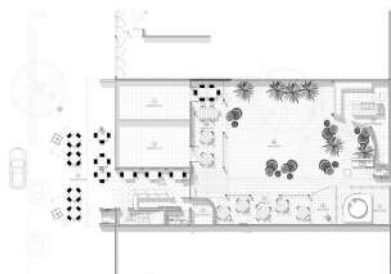
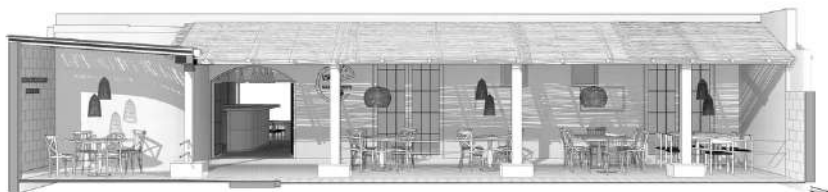
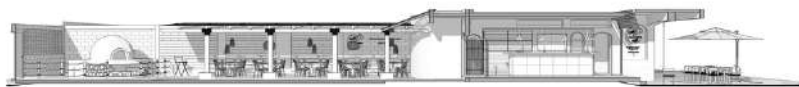



SALVATORE'S PIZZA- RESTAURANT



BIM

BUILDING INFORMATION MODELING

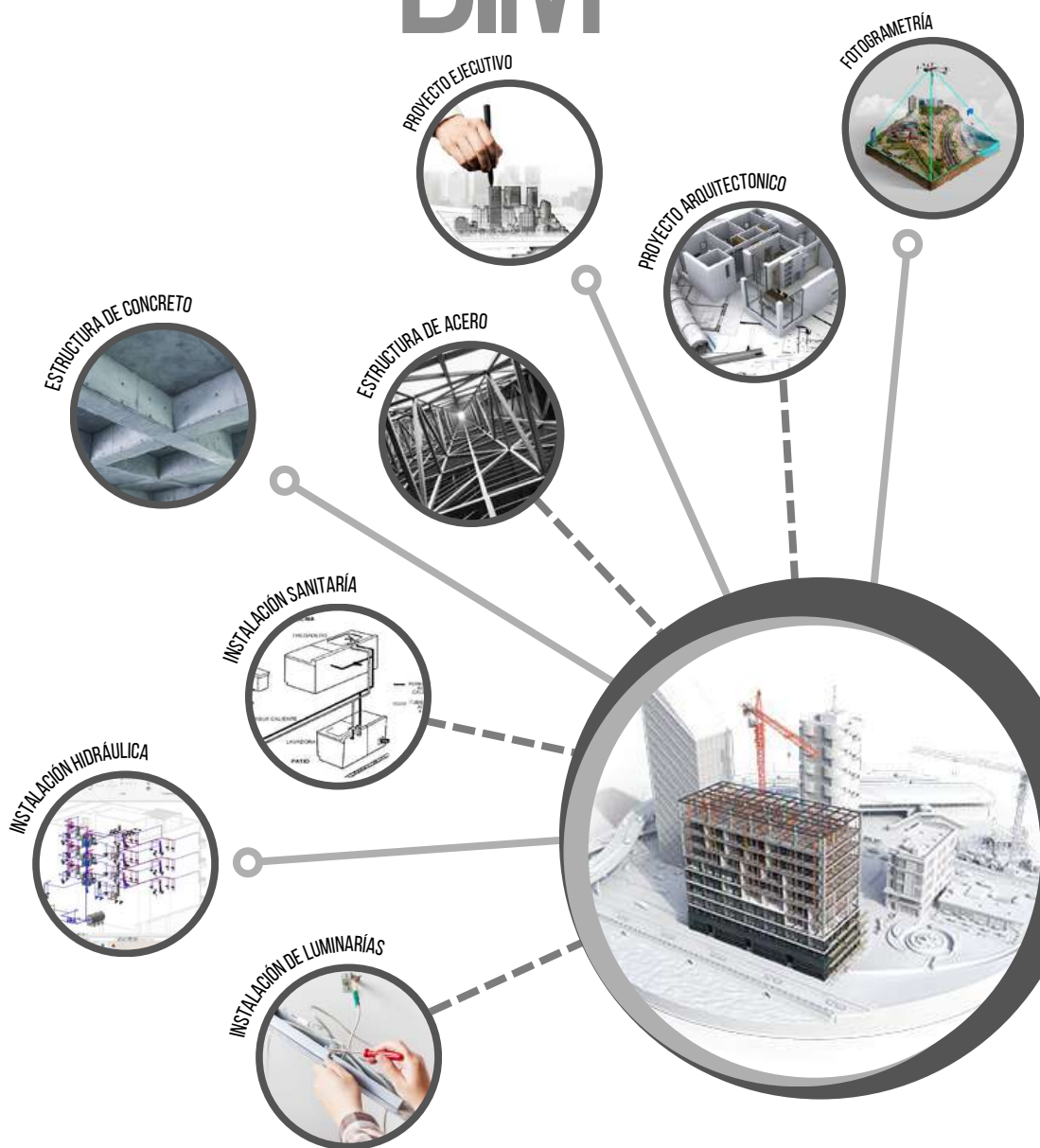

The background of the page features a series of horizontal, wavy lines in various shades of gray, creating a textured, water-like effect. These lines flow across the entire width of the page, with some areas being lighter and others darker, giving it a sense of depth and movement.

PROYECTOS RESIDENCIALES

GEAG - EL EDEN



Este proyecto surge de la necesidad del cliente de tener un lugar de descanso además de tener un espacio de reunión para cuestiones espirituales. Este proyecto cumple también con la peculiaridad de funcionar como espacio alquilable total o parcial con amenidades sumamente rentables como lo son una ubicación espectacular frente al mar, terraza con áreas de seating, cocina exterior y una alberca tipo playa y como elemento principal una gran fogata y área de juegos infantiles. Por la pendiente y topografía del terreno apostamos por un concepto "bungalow palafito", permitiendo aprovechar al máximo las hermosas vistas que nos regala la cercanía al océano pacífico. Se planteó hacer 2 construcciones gemelas una al lado de la otra que funcionarían como área de descanso y privada.

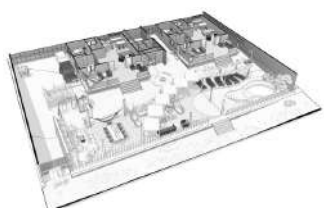
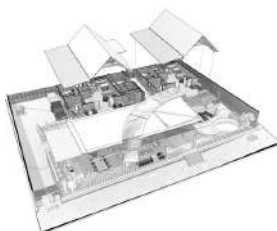
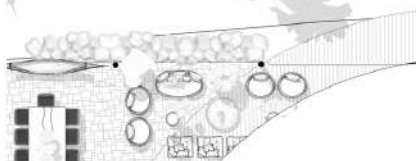



ELEMENTOS PRINCIPALES

UBICACIÓN



Manzanillo, Colima.



CHUKUM



MADERA



PALAPA

GEAG - EL EDEN





CHEV-SALAGUA



La forma peculiar de este terreno nos hizo distribuir las áreas de manera interesante, tenemos un terreno en forma rectangular en donde la profundidad es menor que frente del mismo. La orientación de la casa nos hizo trabajar las fachadas con louvers para prevenir asoleamientos. Nuestro hall recibidor es la parte baja de la escalera que contiene un área con vegetación, tenemos un área compartida de sala-comedor y cocina que se dividen con la isla de cocina y los sofás de sala, en el ala sur de planta baja tenemos un patio exterior con un muro llorón, área de asado y jacuzzi, contamos con 5 habitaciones una en planta baja + Estudio y 2 en planta alta y una principal, se agrego un área de juegos y un roof Garden para reuniones con amigos. Los materiales predominantes son: piedras naturales, maderas y acabados en color blanco.

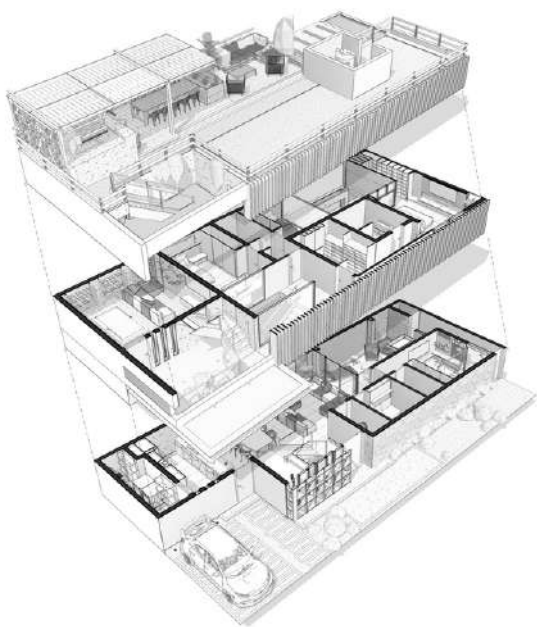



ELEMENTOS PRINCIPALES

UBICACIÓN



Manzanillo, Colima.



CONCRETO PULIDO



MADERA

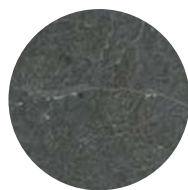

PIEDRA LAJA

CHEV-SALAGUA





CHAO - COUNTRY



Remodelación de casa habitación con un enfoque principal en la fachada y el patio trasero, conforme a los requerimientos de cliente de una mejora general se hizo una propuesta de fachada vanguardista en la construcción actual con volúmenes y formas fluidas, elementos contrastantes a los tonos claros como son los lambrines de madera que juegan a la perfección con los elementos en piedra natural en las partes inferiores del alzado.

Para la zona trasera la solicitud era hacer un espacio tipo lounge que le diera una vista totalmente diferente a la piscina existente, además de crear un área de juegos, una bodega, gym y cancha al aire libre para los pequeños de la familia se colocaron planchas de concreto que marcan la modulación de pasillos y andadores, en el área lounge se utilizó un techo de estructura ligera con aberturas simulando un pergolado moderno. en la fachada posterior se usaron planos seriados para hacer la modulación en fachada con toques de estructura metálica y un juego de luces directas e indirectas.



CHAO - COUNTRY



ELEMENTOS PRINCIPALES

UBICACIÓN



Manzanillo, Colima.



CONCRETO



PINTURA
BLANCA

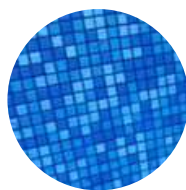

MOSAICO
VENEZIANO

CHAO - COUNTRY





CHPB - BRISAS



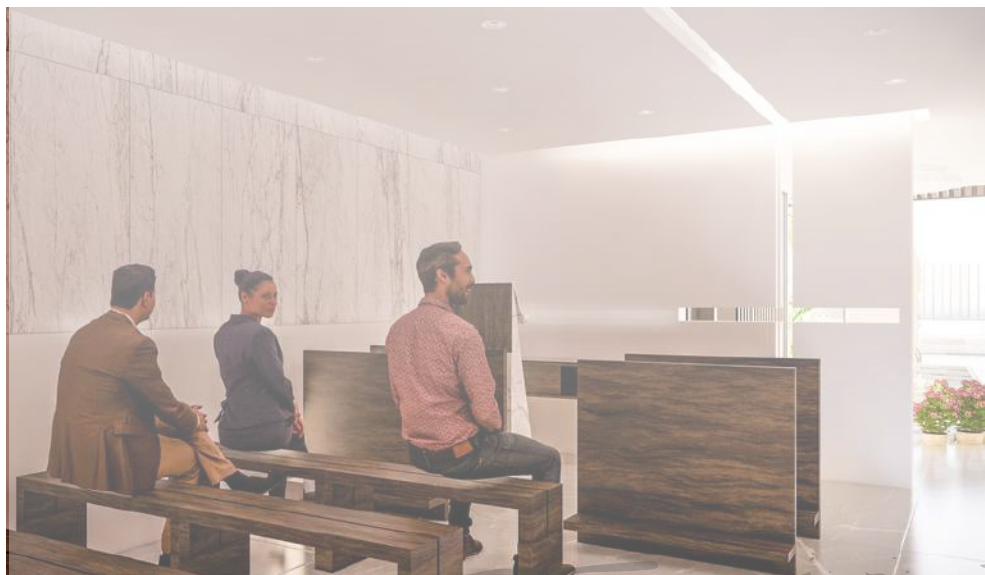

ELEMENTOS PRINCIPALES

UBICACIÓN



Manzanillo, Colima.



CONCRETO



PINTURA
BLANCA

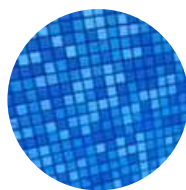

MOSAICO
VENECIANO





CHJLV - VALLE



Proyecto de Interés social con un área de 220m² en 2 niveles, en planta baja se solicitó una remodelación de acabados en muros

(pinturas y acabados cerámicos, en pisos acabado cerámico tipo cemento claro). Se amplió el sanitario dando una mejor distribución y área.

La Escalera de acceso se habilitó en herrería debido a los pasos tan cortos en el cubo de luz existente. En planta alta tenemos una habitación principal con sanitario propio, un closet largo y una terraza común de la cual se accede directamente desde la escalera. La fachada se trabajó en un concepto minimalista con toques de planos seriados de madera vertical y iluminación indirecta.

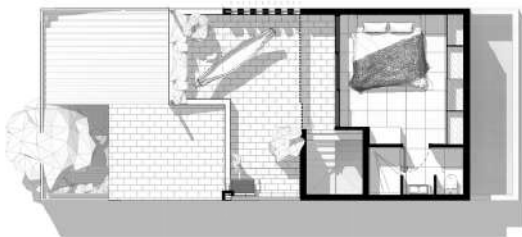
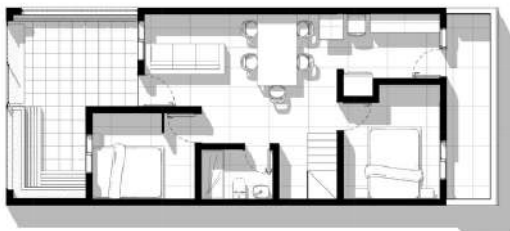
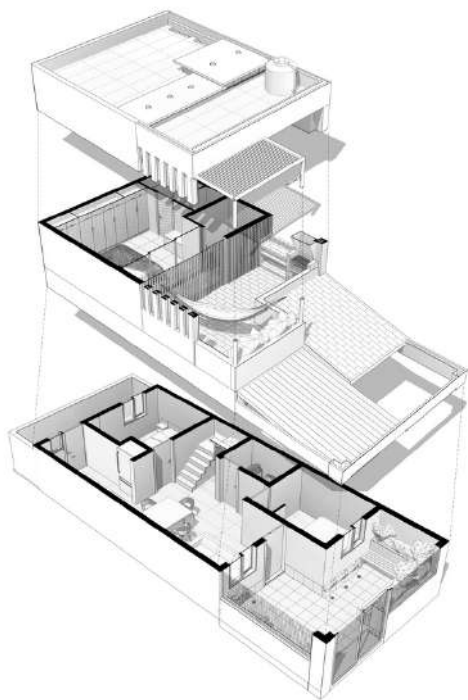

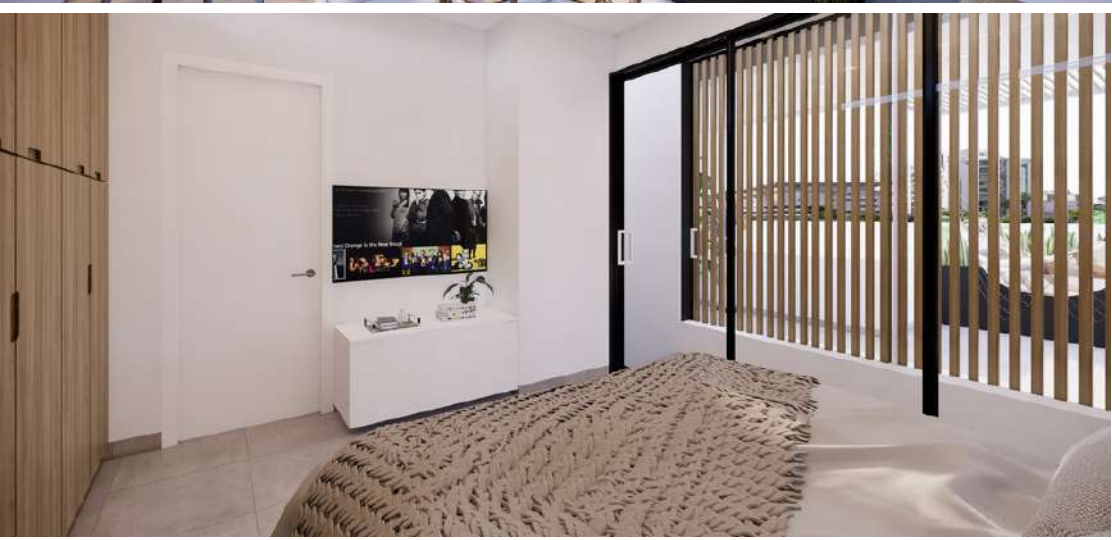

CHIR - VALLE



Se intervino esta casa en dos zonas específicas: Fachada, sanitario y ampliación posterior.

Se actualizó la fachada con un concepto contemporáneo, estilizando acabados y formas, el sanitario se remodeló con la línea rústica de la casa, con toques coloniales y modernos, actualizando acabados en pisos cerámicos con apariencia de terracota y muros acabado chuckum, agregando falsos techos con iluminaciones indirectas, se actualizaron muebles de baño, instalaciones. En la parte posterior agregamos 2 habitaciones más con un sanitario compartido, generando una terraza común con mismos acabados existentes en la construcción actual, remodelación de sanitario, un percolado tanto en el frente de la remodelación de fachada y remodelación posterior.

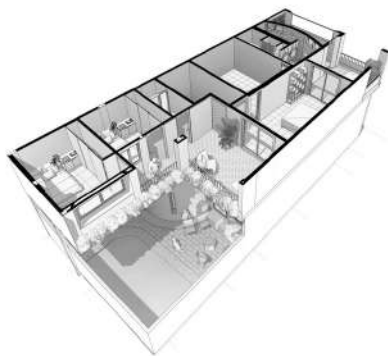
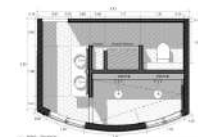
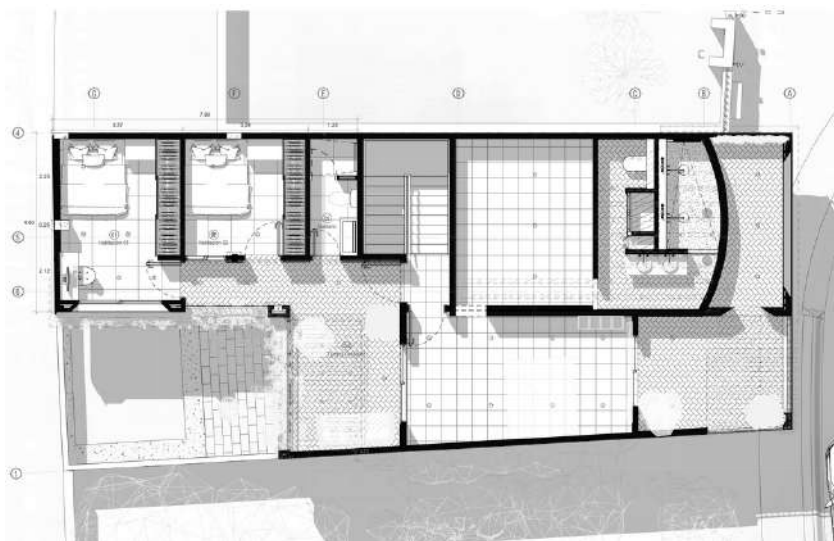

CHIR-VALLE





CHMV - LA HIGUERA



Diseño de casa habitación, en planta baja contamos con: cocina, comedor, cocina, estancia, servicio jardín posterior, servicios interior y exterior, terraza, alberca y área de asado. Además de una habitación para invitados y estacionamiento para 3 vehículos. El elemento principal de la residencia es un cubo de luz que funge como hall de acceso, una estancia a doble altura y gran jardín posterior.

En planta alta tenemos un pequeño estudio, 2 habitaciones sencillas y una recamara principal, las habitaciones sencillas comparten un sanitario, la recamara principal tiene su propio sanitario y un walk in closet. Y como punto focal en la parte superior tenemos un roof top para reuniones. El elemento principal solicitado por el cliente es el cemento o apariencia del mismo por lo tanto tenemos pisos pulidos de concreto, acabados en muro de concreto, cerámicos apariencia concreta en contraste con elementos blancos en pintura, negros en encimeras y detalles. Maderas en elementos verticales y horizontales como Louvers y pergolado. El Área de la planta baja es de: 770m², mientras que el área de construcción de la planta alta es de: 204m²

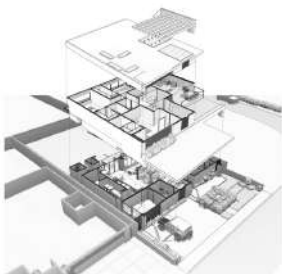

CHMV - LA HIGUERA





CHSA - LA HIGUERA



Este proyecto es una ampliación en la cuál se nos pidió realizar un área común para reuniones y relajación, la planta baja sedestino para estacionamiento de 3 vehículos y un acceso vertical al área de reunión.

En planta alta tenemos un área de seating tipo lounge, un área de comedor para 12 personas, un jacuzzi, área de preparación, bar y área de asado sumando 102m² de área techada. Los acabados utilizados son deck en pisos, pasto artificial en pisos, concretos lavados en color blanco y negro, pinturas en tonos blancos y pastel en muros, techos y columnas, encimeras de granito negro, se propusieron muebles de exterior en acabado ratán y tela clara, dándole protagonismo al gran comedor de madera de parota con herrería y resina epóxica, pergolados de madera y techos de deck de madera con iluminaciones directa e indirecta. Todo esto bajo la conceptualización de la casa construida que tiene un estilo clásico-californiano.

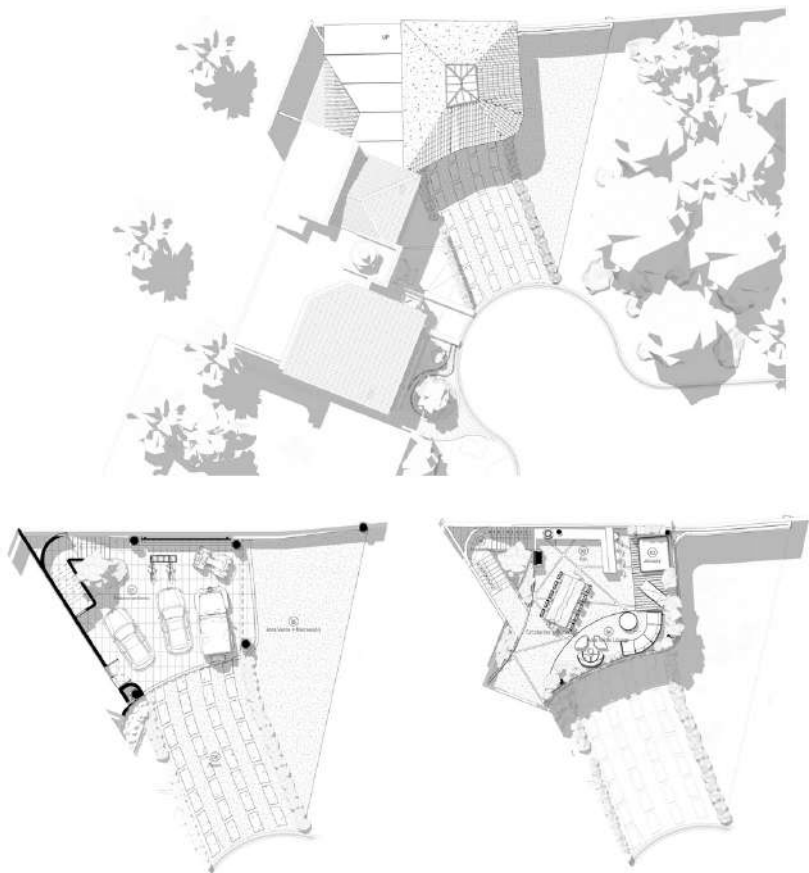

CHSA - LA HIGUERA







BCN - SANZ PONT

PROYECTOS COLABORATIVOS

BARCELONA- D525



01 BARCELONA- D525



Edificio Oficinas Diagonal 525 - Naturgy

Barcelona, España

Remodelación Oficinas

- Sanzpont Arquitectura -

Reforma total de edificio, Areas Intervenidas: Interiorismo en todas las plantas, Fachadas (4), Entorno Urbano Proximo, Roof Top & Roof Garden

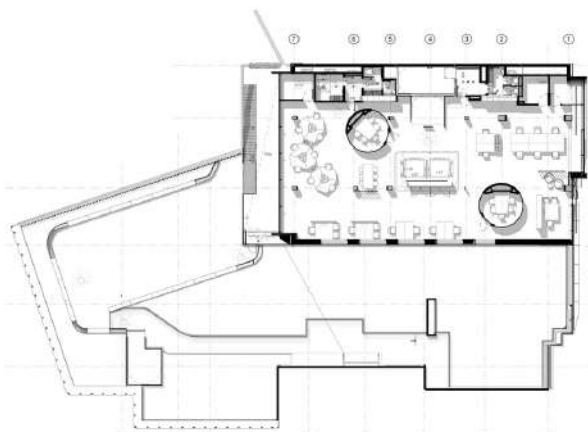
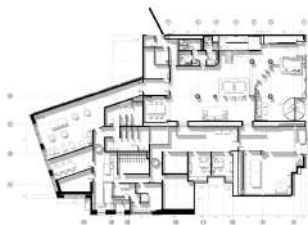
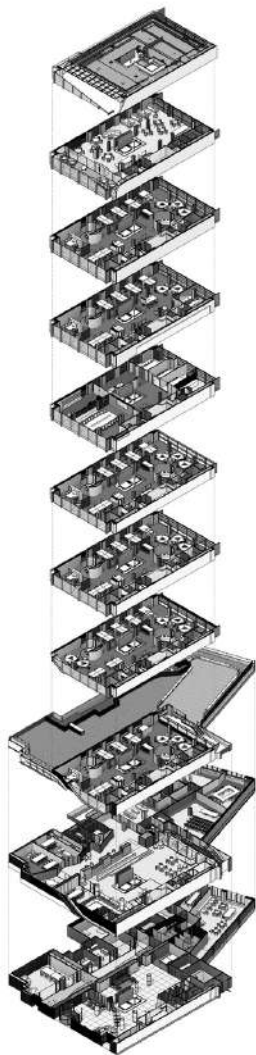

MALAGA-BRIOCHE BAR

BIBO Brioché Bar Dani García

Aeropuerto Málaga

Food and Beverage

- Sanzpont Arquitectura -

Concepto de Restaurante Cocina Abierta Superficie: 346.35m²



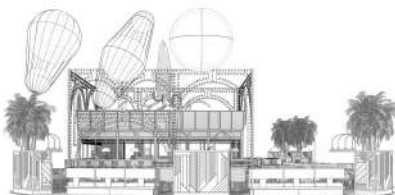
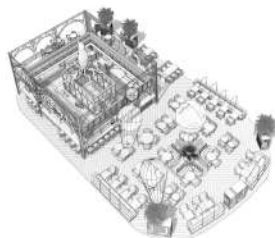
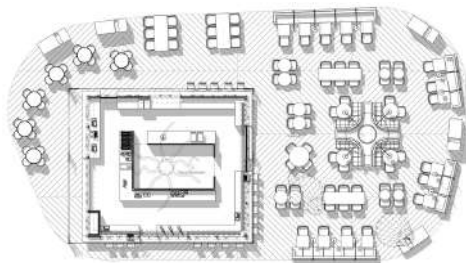

BARCELONA-D197



Edificio Oficinas Diagonal 197 - Naturgy
Barcelona, España
Remodelación Oficinas
- Sanzpont Arquitectura -
Reforma de Lobby & Recepción y Fachada Principal

01

BARCELONA-D197

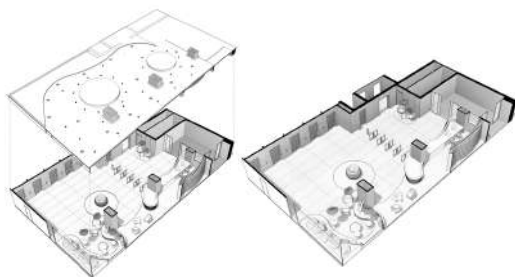
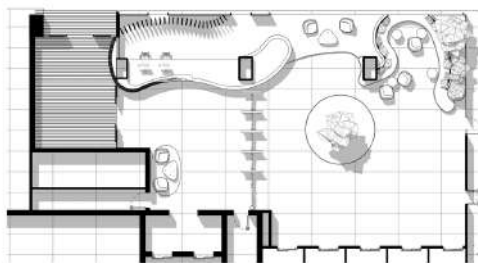
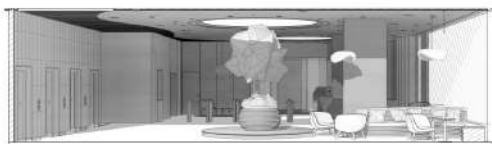

01 FAST FOOD-GDL



Área Fast Food

Aeropuerto Guadalajara - GDL

Food & Beverage

- Sanzpont Arquitectura -

Reforma total area de Fast Food Superficie Total: 430m2, marcas: Deli&cia, Subway, Carls's Jr., Novechento, Zona Seating, Cocina y preparación.



URBAN HOMES- MASTER PLAN TULUM



URBAN HOMES MASTER PLAN TULUM



01 URBAN HOMES- MASTER PLAN TULUM

Urban Homes – Master Plan Tulum Tulum, Quintana Roo México Master Plan – Sanzpont Arquitectura – Diseño de Master plan de conjunto residencial, departamental, hoteles y zonas recreativas.

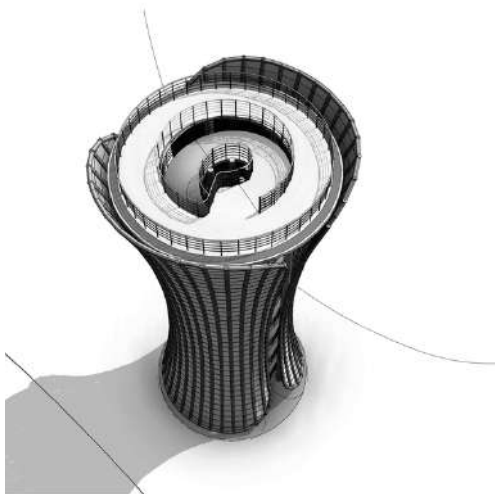
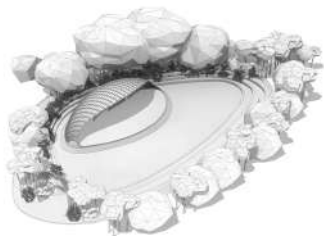
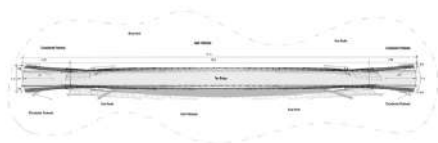
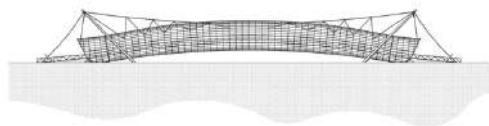
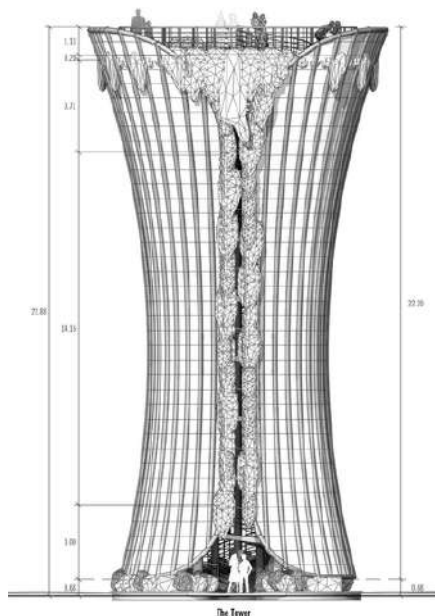



BARCELONA- REAL MADRID

Real Madrid Official Store / Adidas

Barcelona, España

Retail Sports

- Sanzpont Arquitectura -

Adecuación espacio Comercial marca Real Madrid Store, superficie 55m2

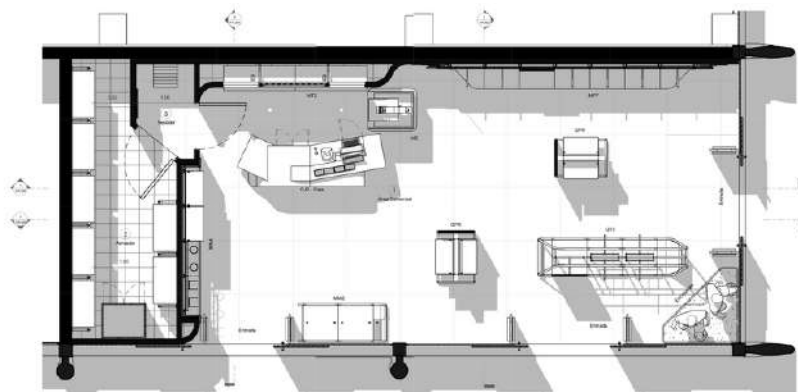
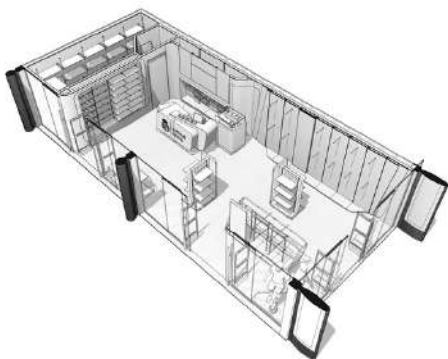
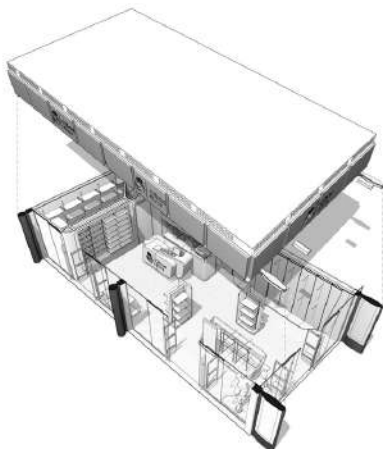



¡TÚ LO IMAGINAS, NOSOTROS LO CREAMOS!



¡CONTÁCTANOS!



314 144 9761
998 239 2024

REDES SOCIALES



RLArquitecturaMX



RL.Arquitectura



rlarquitectura2018@gmail.com

rl.arquitectura.webnode.mx



¡GRACIAS!